

# DELTA DE L'EBRE

A photograph of a white building with a dark roof and a wooden pergola in a garden setting. The sky is overcast. The building has a simple, clean design with a dark door. In the foreground, there is a concrete patio area with two wooden chairs and a small table. To the left, there is a wooden pergola structure with a white table and chairs underneath. The background shows some trees and a grassy area.

Recull d'activitats, visites i altres propostes  
per fer des de la Barraca Vilbor

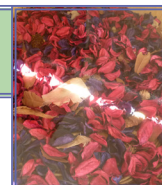

### LA BARRACA VILBOR

Aquesta petita casa rural, típica del Delta, data l'any 1999 i va ser construïda pel mestre artesà de barraques David Monllau, artífex del ressorgiment d'aquest tipus de construccions al Delta de l'Ebre. En David va utilitzar tots els materials tradicionals però va incorporar les comoditats necessàries per fer d'aquestes vivendes un lloc amable, càlid i amb molt d'encant.



La **BARRACA VILBOR** està situada al bell mig del Delta de l'Ebre, la zona humida més important de Catalunya, de 320 Km<sup>2</sup> de superfície. El paisatge té una forta personalitat que el fa únic, amb terres totalment planes, arbres fruiters i amplis arrossars. El litoral està format per una de les zones lacustres més atractives de la Mediterrània, grans estanys vorejats per canyissars i jonqueres. I les platges!!! Enormes extensions de sorra, moltes gairebé solitàries. L'Oficina del Parc Natural del Delta de l'Ebre, situada a la localitat de Deltebre, organitza sortides pels carrils-bici que hi ha a les principals zones protegides.



### SISPLAU, TINGUEU EN COMPTE AQUESTES RECOMANACIONS

Com ja sabeu les barraques estan fetes amb materials naturals i, tot i que són construccions preparades per viure-hi, són més fràgils que una casa feta amb totxanes i ciment. Per això us demanem que la tracteu amb cura i no la feu mal bé.



L'oli que trobareu a la cuina és de les Terres de l'Ebre, afruitat i molt gustós. També us deixem arròs i altres productes bàsics.

Si necessiteu llenya, la trobareu a la tina que hi ha a l'entrada de la barraca i pastilles per encendre el foc al calaix de sota la cuina.

Els llums exteriors són automàtics i tenen sensors que fan que s'engeguin quan noten algun moviment.

No és permès fumar a dins de la barraca.

Sisplau, quan sortiu a visitar el Delta deixeu tant la porta de la barraca com la del jardí ben tancades.

Si teniu cap problema, truqueu-nos als telèfons següents:

657800085 (Anna)

617561545 (Toni)

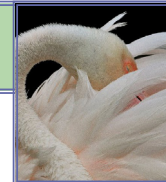

## LA RUTA DE LES LLACUNES

Aquesta ruta s'inicia a la Casa de Fusta –situada a uns 12 km de la Barraca Vilbor (veure itinerari)–. Aleshores s'agafa el carril bici de l'Encanyissada. En aquest tram inicial la vegetació predominant és el canyís, planta que envolta i dona nom a la bassa. Al final del carril (km 3,7) –on habitualment hi pasturen bous– s'ha de girar cap a l'esquerra per un camí de terra que condueix cap a la carretera que enllaça Sant Carles de la Ràpita i el Poblenu del Delta. Per evitar-la, just 150 m abans d'arribar-hi, s'ha de girar un altre cop a l'esquerra (km 7,4) i continuar per un camí de terra que acaba just davant del canal de Sant Pere. Aquí, cal agafar la carretera durant 500 metres. Observem la pantana -art de pesca fix en forma d'embut-. S'ha de seguir endavant uns 250 metres fins trobar un nou camí de terra que neix a l'esquerra i que transcorre paral·lel a l'Encanyissada. Aquest camí permet arribar al Poblenu (km 11,1) i des d'aquí seguir per la carretera que uneix el Poblenu i la barra del Trabucador (veure itinerari). A l'esquerra tindrem sempre arrossars, amb els omnipresents esplugabous, i a la dreta, una mica lluny, la badia dels Alfacs.

Al darrer tram observem les antigues salines de Sant Antoni i just abans d'arribar a la platja, neix a l'esquerra (km 16,3) una carretera que porta fins el mirador de la Tancada, des d'on s'observa la fauna de la bassa, especialment flamencs, ànecs collverds, i cabussons. S'ha de seguir tot recte uns 600 metres fins que s'acaba el carril (km 21,7), i després anar per un camí d'ús rural un kilòmetre fins la carretera que va paral·lela a un gran canal de terra. Al kilòmetre 23,2 s'ha de girar a mà dreta i, després de 700 metres, s'arriba al pont per on s'ha de tornar a l'esquerra per tornar al punt de partida.

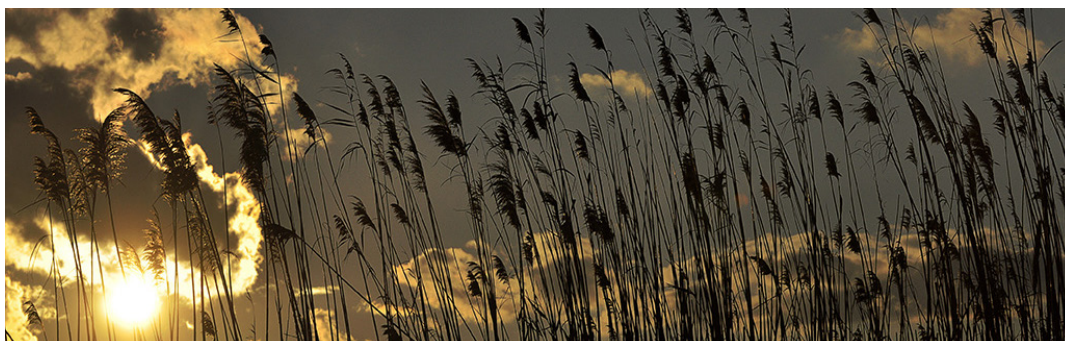

**DISTÀNCIA:** 26 KM (PARCIALMENT SENYALITZAT)

**DURADA:** 4 HORES (RITME MOLT SUAU I PARANT SOVINT PEL CAMÍ)

**DESNIVELL:** INEXISTENT. COMPLETAMENT PLA

**DIFICULTAT:** BAIXA

**RECOMANACIONS:** SI FEU LA RUTA A L'ESTIU, NO OBLIDEU DUR CREMA SOLAR I REPEL·LENT DE MOSQUITS. CAL ESTAR ATENTS ALS VENTS.

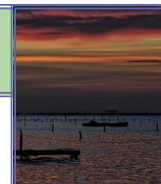

### LA PLATJA DEL TRABUCADOR

La carretera que ve d'Amposta i passa a prop de Sant Jaume, que queda a mà esquerra, es dirigeix tot dret cap a l'inici de la barra del Trabucador. Un cop allà, és millor deixar el cotxe i començar a caminar per endinsar-nos en aquest univers de sorra que la mar llepa per ambdós costats.

L'istme del Trabucador és una franja de sorra de sis quilòmetres que uneix la punta de la Banya amb el Delta. És un espai molt fràgil que ha estat creat per la sedimentació de sorra que el mar ha anat portant amb el seu corrent. És un bon punt d'observació d'ocells tant per la part de mar obert com per la zona interior des de la que s'obté una visió immillorable de la badia dels Alfacs. Des de les torres d'observació habilitades, es pot contemplar el far, la serra del Montsià, Sant Carles de la Ràpita, i les salines de la Trinitat, on és fàcil veure tot tipus d'ocells marins, especialment flamencs, durant gairebé tot l'any.

Quan hi ha temporal, la barra del Trabucador queda anegada per l'aigua en diversos punts, "les dues mars s'ajunten", i el pas cap a la punta de la Banya, tallat.

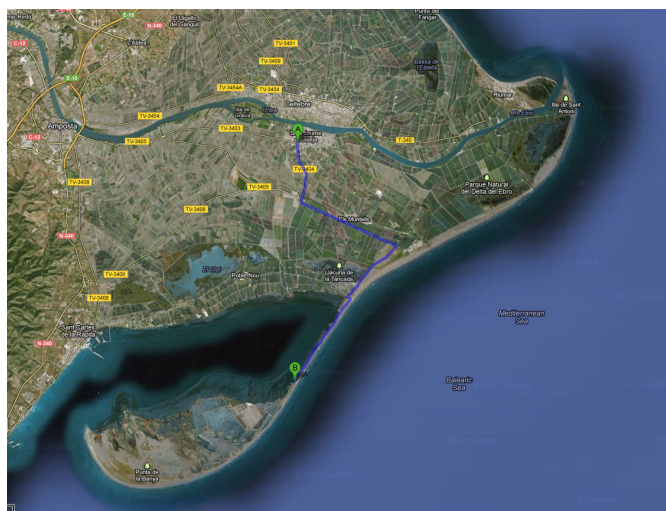

**DISTÀNCIA:** 10 KILÒMETRES, EN COTXE PER LA CARRETERA TV-3404. EN BICICLETA, 8,8 KM, PER LA CARRETERA TV-3405 PASSANT PER ELS MUNTELLS

**DESNIVELL:** INEXISTENT. COMPLETAMENT PLA

**DIFICULTAT:** BAIXA

**RECOMANACIONS:** SI FEU LA RUTA A L'ESTIU, NO OBLIDEU DUR CREMA SOLAR I REPEL·LENT DE MOSQUITS. CAL ESTAR ATENTS ALS VENTS HABITUALS DE LA ZONA.



### RUTA DEL GR 92 ENTRE L'AMPOLLA I L'AMETLLA

El sender de llarg recorregut GR 92, en la seva etapa 29, recorre la costa entre les dues poblacions marineres de l'Ampolla o l'Ametlla tot resseguint el camí de ronda que passa per platges i cales precioses. És una excursió molt agradable de fer, sobretot a la primavera quan la calor no apreta tant i, tot i així, ja ve molt de gust prendre el bany.

Des de la Barraca Vilbor, en cotxe, teniu l'inici de la ruta a no més de 14 kilòmetres.



**DISTÀNCIA:** 16,500 KM

**DURADA:** 4,25 HORES

**DIFICULTAT:** BAIXA

**PUNTS PRINCIPALS DE L'ITINERARI:** L'AMETLLA DE MAR, PORT DE L'ESTANY, ROCA DE L'ILLOT, PLATJA DE CAP ROIG, I L'AMPOLLA



### MIRADOR DE MIGJORN

El Mirador de Migjorn és un observatori privilegiat del Delta des d'on s'obté una perspectiva única de tot el territori (Llacuna de l'Alfacada, Illa de Buda...). Les característiques i l'alçada del Mirador, el converteixen en l'observatori perfecte per a la contemplació del paisatge i de la gran colònia d'aus que hi habiten. Aquest lloc és també un bon punt de partida per començar a conèixer la història de l'Illa de Buda i dels seus fars.

Distància: 24 kilòmetres d'anada i tornada.

Dificultat: El camí és totalment pla i per una carretera poc transitada.



**DISTÀNCIA:** 24 KILÒMETRES D'ANADA I TORNADA.

**DURADA:** 4,25 HORES

**DIFICULTAT:** EL CAMÍ ÉS TOTALMENT PLA I PER UNA CARRETERA POC TRANSITADA.

**RECOMANACIONS:** PORTAR AIGUA, BARRET I ULLERES DE SOL, PROTECCIÓ SOLAR I LOCIÓ ANTIMOSQUITS.



### LO PASSADOR

L'any 2010 es va inaugurar el pont Lo Passador que uneix les poblacions de Sant Jaume d'Enveja (3.000 habitants) i Deltebre (10.000 habitants). Tan a prop i tan lluny. Ambdós nuclis urbans havien estat sempre cara a cara però separats pel riu que havien de passar en un transbordador de pagament. N'hi havia diversos de transbordadors a la banda baixa de l'Ebre. Era un servei que havia funcionat sense interrupció des de l'any 1849 i només les tempestes i el fort vent de mestral l'havien pogut aturar.

Avui, quan fa poc més de dos anys de la seva construcció, el pont ja s'ha convertit en emblema i en una infraestructura absolutament integrada en la vida del Delta. És més, passejar-hi quan cau la tarda; admirar les postes de sol des del seu punt més alt; fer un volt pel poble veí... ja forma part de la vida quotidiana dels habitants del Delta. I és una bona recomanació pels visitants.

Lo Passador compta amb dos carrils per a cotxes, un per sentit, un carril bici i una zona de descans al llarg dels seus 250 metres de longitud. Té un acurat disseny, amable i ben integrat en l'entorn paisatgístic. Per la nit s'il·lumina i crea un bell reflex a les aigües del riu.

La construcció del pont era una vella reivindicació dels ciutadans de les Terres de l'Ebre que ha unit les comarques del Baix Ebre i del Montsià i ha generat un nou corrent de relació entre les dues poblacions ebrenques.





### PASSEIG FLUVIAL

Una de les passejades més boniques i senzilles que es poden fer des de la Barraca Vilbor és el recorregut pel passeig fluvial. Hem d'agafar les bicicletes –també es pot fer a peu– i anar cap al centre de Sant Jaume. Un cop al carrer Major s'ha de seguir fins al riu Ebre, no hi ha pèrdua. Des d'allà podem agafar el passeig cap a la desembocadura, és a dir cap a la dreta, o bé anar riu amunt cap a Amposta. Totes dues direccions són recomanables. Hi trobarem boscos de ribera, tota mena de vegetació mediterrània i amb sort podrem veure estols d'ocells fent acrobàcies al cel. La durada de l'excursió la podeu decidir vosaltres.

Distància: Un cop s'arriba al pont de Lo Passador, que comunica Sant Jaume amb Deltebre, es pot seguir pel Passeig Fluvial durant 8,7 km fins a l'illa de Buda. El primer tram és asfaltat. Els últims 7 km són per una pista de terra. Trobareu bancs, un parc infantil, alguna zona de pícnic, així com panells informatius sobre la fauna i la flora de la zona. En arribar a l'illa de Buda haureu de tornar enrera.



**DURADA:** ANADA I TORNADA, APROXIMADAMENT 3 HORES

**RECOMANACIONS:** NO OBLIDEU AGAFAR BEGUDA I ALGUNA COSA PER MENJAR. NO HI HA CAP FONT PEL CAMÍ, NI CAP LLOC PER COMPRAR MENJAR. SI ÉS ESTIU, PORTEU BARRET I PROTECCIÓ SOLAR.

POSEU-VOS REPEL·LENT CONTRA ELS MOSQUITS. PORTEU EL TELÈFON MÒBIL PER SI PUNXEU LA RODA DE LA BICICLETA O TENIU ALGUN PROBLEMA.



### CENTRE D'INTERPRETACIÓ DE BARRAQUES

Situat a Sant Jaume d'Enveja aquest petit museu mostra una exposició sobre la vida, el treball i l'habitatge dels primers pobladors del Delta. Les barraques són construccions típiques fetes amb els elements que la natura els oferia, canyes i fang. Conèixer el passat ens ajuda a valorar el present i preservar el futur!

Originàriament les barraques eren vivendes humils, senzilles, resistents i funcionals, que guardaven un gran equilibri ambiental i paisatgístic amb l'entorn natural del Delta perquè era on s'aconseguien les matèries bàsiques per a construir-les: borró, canya, fang i fusta. Estan documentades des de l'edat mitjana i van tenir la seva màxima expansió entre finals del segle XIX i els inicis del segle XX, coincidint amb l'extensió del cultiu de l'arròs. Als anys 1960, les millors condicions de vida de la gent, els nous mitjans de transport i els nous materials de construcció van propiciar el seu abandonament. Durant la dècada de 1980, però, les barraques tradicionals (especialment les habitades pels pagesos de l'arròs) van convertir-se en un dels símbols del Delta. Als anys 1990 va revifar la seva construcció per a nous usos: casa de pagès, centre d'informació, sala d'exposició, segona residència, restaurant, turisme rural...



**ADREÇA:** CARRER CARLES I, 22. SANT JAUME D'ENVEJA 43877 TARRAGONA

**HORARI:** DISSABTES D'11 A 14 H. I DE 16 A 19 H. (MESOS DE JULIOL, AGOST I SETEMBRE); DIUMENGES D'11 A 14 H. TOT L'ANY

PER A VISITES O ITINERARIS GUIATS PODEU TRUCAR AL TELÈFON 977 702 954 O DIRIGIR-VOS A [INFO@MUSEUMONTSIA.ORG](mailto:INFO@MUSEUMONTSIA.ORG).



### MÓN NATURA DELTA DE L'EBRE

A uns 12 kilòmetres de la Barraca Vilbor (vegeu itinerari) podem visitar Món Natura Delta de l'Ebre, un espai pensat per donar a conèixer i difondre la riquesa i varietat d'aquest entorn natural. Us proposem doncs una visita a aquesta antiga piscifactoria que la Fundació Catalunya-La Pedrera ha recuperat, i també a la bassa de la Tancada. No us perdeu la vista des del mirador.

A través de la pàgina web de Món Natura ([www.monnaturadelta.com](http://www.monnaturadelta.com)) podreu saber tot el que cal sobre una forma de vida quasi extingida i descobrir el valor natural d'aquest indret.



**RECOMANACIÓ:** LA RUTA DE LES LLACUNES PASSA PER AQUEST INDRET,



### CASA DE FUSTA

Situada a poc més de deu kilòmetres de la Barraca Vilbor, es tracta d'una de les construccions més emblemàtiques del Delta de l'Ebre. Actualment acull el Centre d'Informació del Parc Natural del Delta de l'Ebre. Allà us poden recomanar itineraris, dir-vos quin són els espais més destacats i les activitats que es poden realitzar a la zona, també ofereix diverses publicacions i materials d'interès pel visitant. En una de les estances del centre hi ha el museu ornitològic, una col·lecció representativa de les espècies d'aus que viuen al Delta de l'Ebre. Hi ha 182 exemplars de 134 espècies diferents que mostren les peculiaritats de cadascun dels ecosistemes deltaics. La Casa de Fusta es va construir a finals dels anys 20 del segle passat per allotjar un grup de caçadors que solien visitar aquestes terres atrets per la immensa varietat i quantitat d'aus que sempre hi ha hagut al Delta.

Ben a prop de la Casa de Fusta hi ha l'Encanyissada, la llacuna més gran del Delta. Des del mirador s'observa la riquesa dels paisatges de la zona així com l'abundància d'aus que cada any hi nidifiquen. La llacuna es pot visitar amb barques de perxar que es lloguen al peu del mirador.

Just al costat, al restaurant L'Estany hi podeu tastar els plats tradicionals del Delta. També es pot visitar l'agrobotiga del Parc Natural –on venen tota mena de productes autòctons– ubicada en una barraca de nova construcció.





### POBLENOU DEL DELTA

Carrers vorejats de cases blanques, flors a dojo i altres palmeres és la primera imatge que tenim quan s'arriba al Poblenou del Delta. És una localitat de prop de 250 habitants, format per unes cent cases i que pertany al municipi d'Ampostà. Està situat a uns 11 kilòmetres de la Barraca Vilbor, per la carretera TV-3404, envoltada d'arrossars, camps de conreu i tarongers que fa que el viatge sigui molt agradable. La història del Poblenou del Delta és prou curiosa. Va ser creat l'any 1957 amb el nom de Villafranco del Delta per l'Institut Nacional de Colonización, per tal d'allotjar els agricultors que anaven al Delta com a temporers. D'aquí el seu aspecte colonial. És una visita prou interessant, no només perquè el poble és molt atractiu per passejar-hi, si no també gràcies a la proximitat de la llacuna de l'Encanyissada i la Casa de Fusta.



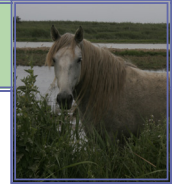

### ILLA DE BUDA

Un dels indrets més emblemàtics i recomanables al Delta de l'Ebre és l'Illa de Buda. La seva entrada és restringida i cal una autorització per accedir-hi, això l'ha preservat i la converteix en un lloc molt especial. Està situada a l'extrem oriental del Delta, té més de mil hectàrees de superfície i uns cinc kilòmetres de longitud. És l'illa més gran de Catalunya.

D'origen al·luvial, ja que s'ha format pels sediments que deixa el riu Ebre a la seva desembocadura, té forma d'un triangle invertit i està envoltada pels dos braços del riu, el principal és la gola de Llevant, que la separa de l'illa de Sant Antoni, i el secundari que és la gola de Migjorn.

A l'interior de l'illa hi ha les llacunes del Calaix Gran i el Calaix de Mar que són l'hàbitat d'un gran nombre d'ocells.

Actualment encara s'hi conrea arròs i s'hi poden veure cavalls adaptats al terreny. Forma part del Parc Natural del Delta de l'Ebre. Els creuers pel riu Ebre que arriben a la desembocadura permeten vorejar part de l'illa i veure els seus altíssims eucalip-tus; també s'organitzen excursions amb kayak que hi donen la volta.

#### **Una altra forma d'acostar-s'hi és a peu per la gola de Migjorn**

Cal deixar el cotxe a la platja del Migjorn –al final de la carretera que uneix el municipi de Sant Jaume d'Enveja amb el sector meridional de l'illa de Buda– i agafar un camí de sorra que porta cap a la mar. Veurem les aigües tranquil·les d'aquest braç de riu, la gola de Migjorn, que mor a 40 metres de la platja.

Durant el camí passarem pel Mirador de fusta, val la pena pujar-hi per descobrir la gran varietat d'ambients naturals de l'entorn: llacunes, arrossars, platges i marges fluvials habitats per tota mena d'ocells aquàtics i una infinitat d'espècies vegetals. A l'esquerra, de cara a la mar, es veu l'interior de l'Illa de Buda on les basses del Calaix Gran i del Calaix de Mar comparteixen protagonisme amb arrossars, eucalip-tus i palmeres que inspiren un aire tropical.

Val la pena conèixer aquest lloc!!!!

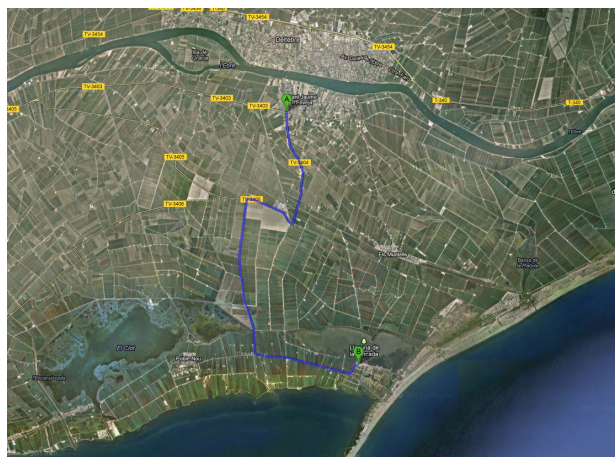



# PLATGES DE LES TERRES DE L'EBRE



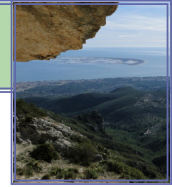

### LA FORADADA

La Foradada és el segon cim més alt de la serra del Montsià i un dels seus punts més carismàtics. Per la seva situació privilegiada a 700 m sobre el nivell del mar és un mirador impressionant de la comarca del Montsià i del Delta de l'Ebre.

L'última etapa del GR 92, que voreja de nord a sud el litoral de Catalunya, s'endinsa per la Serra del Montsià i passa per la Foradada. El recorregut de dues hores i mitja de camí, surt dels afores d'Ampostà, de l'anomenat Mas de Miralles, situat a uns 18 kilòmetres de la Barraca Vilbor (vegeu itinerari), a on hi podeu arribar en cotxe. Des d'aquí, el sender transcorre per l'aresta de la muntanya fins arribar a la Font del Bugar, on s'ha habilitat un espai interpretatiu amb panells informatius. El recorregut continua pels plans del mas de Mata-rodona i, després, fins al cim de la Foradada des d'on es pot contemplar una immillorable panoràmica sobre la costa dels Alfacs. El recorregut també es pot iniciar des de la resta de poblacions que resten a la falda de la serra: Alcanar, Ulldecona, Freginals, Ampostà i Sant Carles de la Ràpita.

**DURADA:** UNES CINC HORES AMB PARADES INCLOSES (ANADA I TORNADA)

**DIFICULTAT:** BAIXA. L'ITINERARI ESTÀ TOTALMENT SENYALITZAT AMB EL ICONES BLANCS I GROCS DEL PR-83.

**RECOMANACIONS:** PORTAR AIGUA, BARRET I ULLERES DE SOL. PROTECCIÓ SOLAR I LOCIÓ ANTI-MOSQUITS.

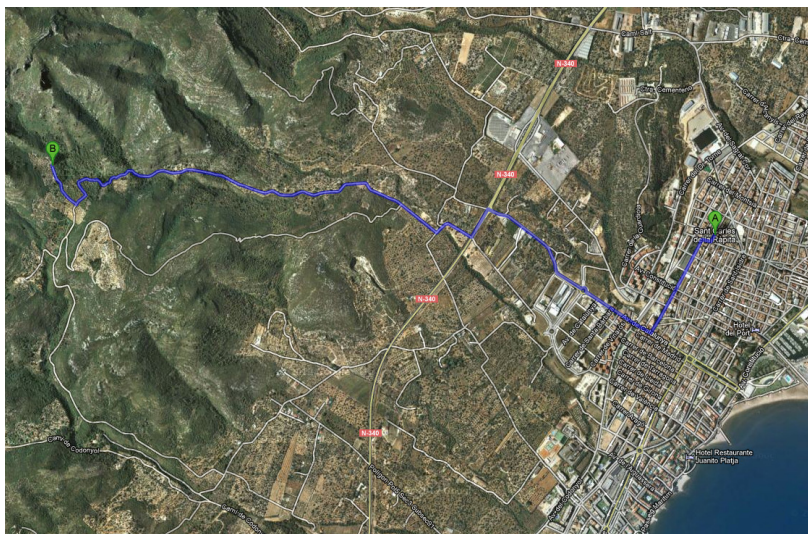



### CREUERS PER L'EBRE (tots els vaixells surten de Deltebre)

#### **Golondrina Garriga**

Informació i reserves: 977 489 122

Horari mesos d'estiu: 11:30, 13:00, 16:30, 18:00 Temps aproximat: 1' 30''

#### **Golondrina Olmos (VENUS)**

Informació i reserves: 625 100 707, 625 100 709

Horari mesos d'estiu: 11:30, 13:00, 16:30, 18:00 Temps aproximat: 1' 20''

#### **Golondrina Restaurant Santa Susana**

Informació i reserves: 629 204 117

Horari mesos d'estiu: 11:00, 13:00, 17:00, 18:30 Temps aproximat: 1' 20''

#### **Creuers del Delta**

Informació i reserves: 977 480 128

Horari mesos d'estiu: de les 11:30 fins les 19:30, cada hora Temps aproximat: 45''

### LLOGUER DE BICICLETES

#### **Delta Natura**

C/ Unió, 76

977 468 190

Sant Jaume d'Enveja

### TURISME ACTIU

#### **Natura i Aventura. Experiències al Delta de l'Ebre**

Plaça d'Espanya 'el Cóc', 18

43540 Sant Carles de la Ràpita

Reserves 977 742 987 / 646 598 324

### PÀDEL

#### **IAMPADEL**

Pol. Ind. Tosses C/ Amsterdam 1

43870 AMPOSTA (Tarragona)

Reserves 977 94 60 22 / 602 44 60 27 / 637 59 26 38



### CREUERS PER LA BADIA DELS ALFACS

La ruta en golondrina per la badia dels Alfacs permet visitar les muscleres, les salines de la Trinitat i la Punta de la Banya, que pertany al Parc Natural del Delta de l'Ebre.

Al sud de la Punta de la Banya, enfront de Sant Carles de la Ràpita, s'arriba al Xiringuito de la Costa. Lloc emblemàtic que va ser fundat fa més de 50 anys per un pescador de la Ràpita, on es pot degustar d'un àpat elaborat amb productes típics de la zona i on destaquen les diverses varietats d'arròs, peix, marisc ...

Els vaixells surten del moll de creuers recreatiu, davant del Pavelló Firal.

El preu del viatge oscil·la entre 10 i 15 euros per persona i inclou degustació.

El viatge té una durada mitja de 1 hora 45 minuts

#### **Bahía Mar Group.**

Informació i reserves: 977 74 33 37

#### **Embarcacions Badia dels Alfacs.**

Informació i reserves: 649221892 / 646920531

#### **A bord del Butterfly**

El Butterfly és un veler clàssic construït a Formosa fa més de 30 anys i que ha estat restaurat completament els anys 2007/2008 pensant en la seguretat i comoditat. Gaudiu del mar experimentant les sensacions de navegar a vela per les tranquil·les aigües de la Badia dels Alfacs guiats pel capità Lucas Samo a bord d'un veler. Durant la navegació es costegen les platges de Sant Carles de la Ràpita, s'atravessa la Badia contemplant els viviers de musclos i s'arriba a les Salines de la Trinitat. Després un bany a alta mar on nedar i relaxar-nos amb la brisa i el so de les ones. Durant el recorregut es poden observar aus com per exemple els flamencs.

Veler apte per a nens, gent gran i minusvàlids.

Totes les excursions són amb patró.

Les excursions es poden combinar amb les diferents propostes gastronòmiques com una degustació de pica-pica de productes típics de la zona o de marisc local (tapes de musclos, tallarines i llagostins acompanyat de cava o vi).

#### **Estació Nàutica de La Ràpita**

Informació i reserves: 977 101010



### BARRACA VILBOR

#### Español

Somos unos enamorados del **Delta de l'Ebre** y queremos compartir la pasión por esta tierra. En pleno Delta de l'Ebre y rodeada de **arrozales** está la pequeña **Barraca Vilbor**, una tradicional casa de barro y paja en la que la fuerza de la naturaleza está presente por todos lados.

Con barro, cañas, paja y carrizo... se han levantado estos edificios durante siglos que, originariamente, eran utilizados por la gente de campo y el ganado. Desde hace unas décadas se ha recuperado esta forma de vida ancestral, totalmente adaptada al clima y orografía del Delta, y hoy se puede disfrutar de ello plenamente.

La Barraca Vilbor fue construida en el año **1999** y por el maestro artesano de barracas David Monllau, artífice del resurgimiento de este tipo de construcciones en el Delta de l'Ebre. David utilizó todos los materiales tradicionales pero incorporó las comodidades necesarias para hacer de estas viviendas un lugar amable, cálido y con mucho encanto.

#### Entorno

La Barraca Vilbor está situada en el centro del Delta de l'Ebre, la zona húmeda más importante de **Cataluña**, de 320 km<sup>2</sup> de superficie. El paisaje tiene una fuerte personalidad que lo hace único, con una orografía plana, árboles frutales y amplios arrozales. El litoral está formado por una de las zonas lacustres más atractivas del Mediterráneo, grandes estanques bordeados por carrizales y juncas. ¡Y las playas! Enormes extensiones de arena, muchas de ellas solitarias. La Oficina del **Parque Natural del Delta de l'Ebre**, situada en la localidad de Deltebre, organiza salidas por los carriles-bici que hay en las principales zonas protegidas. Muy cerca del **mar** y del **río**, en el paisaje increíblemente cambiante del Delta, un lugar encantador para pasar unos días inolvidables.

También hay varias empresas que organizan actividades deportivas en el Delta, consulte los enlaces en **enjoyingdelta.com**

En la Barraca encontrará abundante información para conocer y recorrer la zona del Delta y de las montañas más cercanas. También os ofrecemos la posibilidad de contratar rutas por el macizo de los Ports, actividades de aventura, paseos en barco ... **No se pierdan nuestras propuestas.**



### BARRACA VILBOR

#### English

We are in love with the **Delta de l'Ebre** and would like to share our passion for the land with you. In order to get you acquainted with the Delta, we present la Barraca Vilbor, a little, traditional home constructed with natural materials from the surrounding environment. Made of mud, straw, and beach grass, houses like these have been erected for centuries by country-dwelling people and have been employed especially by livestock farmers. Due to a resurging interest in this ancestral lifestyle, the **Barracas** have been fully adapted to the climate and topography of the Delta, allowing us to comfortably enjoy everything the region has to offer. Surrounded by **rice fields**, in the heart of the Delta de l'Ebre is where we find the cozy Barraca Vilbor, a traditional dwelling made of mud and beach grass. Here, you will undoubtedly find that the force of nature is present all around you. Very close to the sea and river, the Delta's drastically changing landscape becomes the perfect place to spend a few **unforgettable days**.

Barraca Vilbor was built in 1999 by the master artisan David Monllaó, an architect specializing in this resurging style of construction in the Delta de l'Ebre. Although David employed all of the traditional building materials, he also incorporated the modern commodities necessary for converting these dwellings into warm, comfortable, and charming places.

#### The surroundings

La Barraca Vilbor is located in the middle of the Delta de l'Ebre, the **main humid zone of Catalonia**, which has a surface area of 320 km<sup>2</sup>. The landscape has a personality of its own: flat lands covered in fruit bearing trees and giant rice fields. The region home to one of the most beautiful littoral zones that the **Mediterranean** has to offer, including beautiful lagoons hedged in by great water dock and reed beds. And then...there are the beaches! Characterized by enormous, almost completely secluded stretches of sand, these spots are perfect for an intimate, relaxing day at the shore. **The Delta de l'Ebre's Natural Park Office**, located in the municipality of Deltebre, organizes bike excursions through the major protected zones..

In addition, there are plenty of companies that organize sport related activities in the Delta. For further information, check out the links on **enjoyingdelta.com**. Inside of the Barraca you will find all the information you need in order to discover and get to know the area and its closest mountains. We also offer the possibility of booking excursions along the protected massif, adventure outings, boat rides... **Don't miss out on these great opportunities!**



### BARRACA VILBOR

#### Français

Nous sommes amoureux du **Delta de l'Ebre**, et souhaitons vous faire partager notre passion pour cette terre. Proche du Delta, nous vous présentons la **Barraca Vilbor**, une petite maison traditionnelle faite de matériaux naturels de la région. Ces maisons datent de plusieurs siècles. Elles sont construites à base de boue, de roseaux et de chaume. Ces maisons étaient à l'origine utilisées par les agriculteurs et les bergers.

Ce mode de vie ancestral, parfaitement adapté au climat et au relief du Delta, a été remis au goût du jour depuis quelques dizaines d'années, et vous pouvez, à présent en jouir pleinement.

Voici la petite Barraca Vilbor, entourée de **rizières** en plein Delta de l'Ebre, construite avec de la boue et de la paille traditionnelle. La force de la nature y est omniprésente. Très proche de la mer et de la rivière, au sein d'un paysage incroyablement changeant, un bel endroit pour passer des journées inoubliables.

La Barraca Vilbor a été construite en 1999 par le maître artisan de chaumières David Monllau, l'initiateur du retour à ce genre de constructions dans le Delta de l'Ebre. David a utilisé tous les matériaux traditionnels mais a incorporé les commodités nécessaires pour rendre ces maisons sympathiques, chaleureuses et charmantes.

#### Environnement

La Barraca Vilbor est située au centre du Delta de l'Ebre, le **plus grand domaine des zones humides de Catalogne**, de 320 km<sup>2</sup>. Le paysage a une forte personnalité qui le rend unique, avec un terrain plat, des arbres fruitiers et de larges rizières. Les lacs de la Méditerranée ont donné sa forme à l'une des zones les plus attractives de la côte ainsi que de larges étangs bordés de marécages et de joncs. Et les plages! De vastes étendues de sable, nombre d'entre elles solitaires. Le Bureau du Parc Naturel du Delta de l'Ebre, situé dans la ville de Deltebre, organise des sorties pour les pistes cyclables qui existent dans les grandes zones protégées.

Plusieurs compagnies organisent des activités sportives dans le Delta. Consulter les liens dans [enjoyingdelta.com](http://enjoyingdelta.com). Vous y trouverez nombreuses informations pour connaître et explorer la région du Delta et les montagnes les plus proches. Nous vous offrons également des itinéraires payants par le massif des Ports, des activités d'aventure, des promenades en bateau...



### RESTAURANTS

#### **El Racó del Riu**

Avinguda Ebre, 162

Sant Jaume d'Enveja

Telèfon: 977 468 378

Plats elaborats amb productes autòctons, de gran qualitat, presentats amb cura.

Local d'estil rústic, situat a la vora del riu. Disposa d'una agradable terrassa.

Preu mitjà: 30 euros

#### **Restaurant Ida-Machino**

Carrer Major, 129

Els Muntells

Telèfon: 977 479 015

Cuina tradicional elaborada amb productes autòctons, especialitzat en arrossos i peix.

Preu mitjà: 20 euros

#### **Restaurant Alfacada**

Llacuna Alfacada – Platja Migjorn

Sant Jaume d'Enveja

Telèfon: 977 261 062

Preu mitjà: 20 euros

#### **Pizzeria La Caseta de la Iaia**

C/ Artur Vila, 139

Sant Jaume d'Enveja

Telèfon: 977 478 189

Pizzes i cuina casolana amb especialitats del Delta.

Preu mitjà: 15-20 euros

#### **Cafè LLambrich**

Carrer Major, 168

Sant Jaume d'Enveja

Telèfon: 977 468 240

Entrepans estratosfèrics i plats combinats.

Preu mitjà: 10 euros



## RESTAURANTS

### **Restaurant L'Estany-Casa de Fusta**

Partida de l'Encanyissada

Amposta

Telèfon: 977 261 026

Restaurant de cuina regional, amb una àmplia mostra de l'ancestral cuina del Delta de l'Ebre. A més té una extensa i selecta bodega de vins. El seu menú de degustació és d'especialitats autòctones.

Preu mitjà: 30 euros

### **La Barraca del Delta**

Carretera de Sant Jaume, km 4

Amposta

Telèfon: 977 261 097

Cuina tradicional del Delta. Especialitats en arrossos, anguila i ànec.

Preu mitjà: 25/30 euros

### **Mediterrani Blau**

Urbanització Eucaliptus

Amposta

Telèfon: 977 479 310

Cuina tradicional del Delta, peix i marisc fresc de la costa, ànec, arrossos i cuina de mercat.

Preu mitjà: 25/30 euros



### ON COMPRAR

#### **Agrobotiga del Delta de l'Ebre**

Av. Sant Jaume s/n

Amposta

Telèfon: 625 51 83 85 / 625 51 83 84 / 625 51 83 83

Venda de productes artesanals i agroalimentaris de les Terres de l'Ebre: vins i licors, oli, arròs, formatges, embotits, mel, artesanía tradicional, etc.

#### **Agrobotiga la Barraca – Casa de Fusta**

Partida l'Encanyissada s/n

Poblenou del Delta

Telèfon: 977 261 022

Venda de productes autòctons de les Terres de l'Ebre i artesanía

#### **Lo nostre arròs**

Carrer Sebastià Joan Arbó, 7

Amposta

Telèfon: 977 700 035 / 687 87 14 75

#### **Molí de Lo Nostre Arròs**

Ctra. Amposta – Sant Jaume d'Enveja – Camí dels Panissos.

Elaboració i venda de diferents varietats d'arròs. Es pot visitar l'antic molí.

#### **Oli Cocons**

Partida Ametllers n° s/n – AP 252

Amposta

Telèfon: 977 705 441 / 606 658 506

Oli extraverge de la varietat arbequina cultivat exclusivament a la Finca Cocons i Finca Ametllers.

#### **Arròs Molí de Rafelet**

Sant Roc, 8

Deltebre

Tel. 977 480 055

Elaboració i venda d'arròs conreuat i tractat de forma tradicional.

#### **Gastrodelta**

Plaça Presidents de la Generalitat, n° 3

Camarles

Telèfon: 695 266 078

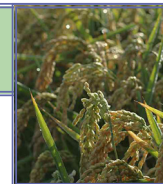

## ON COMPRAR

### **Ànecs del Delta de l'Ebre**

620 993 718

Ctra. De Riumar, km 13

Deltebre

Tel. 977 480 889

Criança d'anècs i venda de derivats.

### **La botiga de l'Ebre**

C/ Antoni Gaudí, 33

Deltebre

Telèfon: 646 032 628

Venda online de productes artesanals i tradicionals de les Terres de l'Ebre. També s'hi troba artesanía i altres productes realitzats per professionals d'aquestes comarques.

### **Angulas y Mariscos Roset**

Av. del Canal, s/n

Deltebre

Telèfon: 977 480 091

Venda de productes de mar.

### **Arrossaires del Delta de l'Ebre**

Ctra. T-340

Deltebre

Telèfon: 977 480 047

Venda d'arròs i productes derivats.

### **Ebregust**

Av. Remolins, 24

Tortosa

Telèfon: 616 317 535

Botiga dedicada a la venda de tota mena de productes de les Terres de l'Ebre, especialitzat en productes gourmet i ecològics.

### **Formatge Perfecto del Delta**

Partida Granadella, 150 Polígon industrial, 8 Parcel·la 26

Camarles

Telèfon: 977 471 005

Elaboració i venda de formatges artesans.



## Forn de Pa Cherta

Telèfon: 977 479 100

Carrer Major, 95

Els Muntells

Elaboració i venda de pastissets i pastisseria tradicional.

Elaboració de pa d'arròs.

Càterings

Menjars tradicionals

